OSIEDLE KAMERALNE

ETAP IV

BEMOWO, ul. Połczyńska

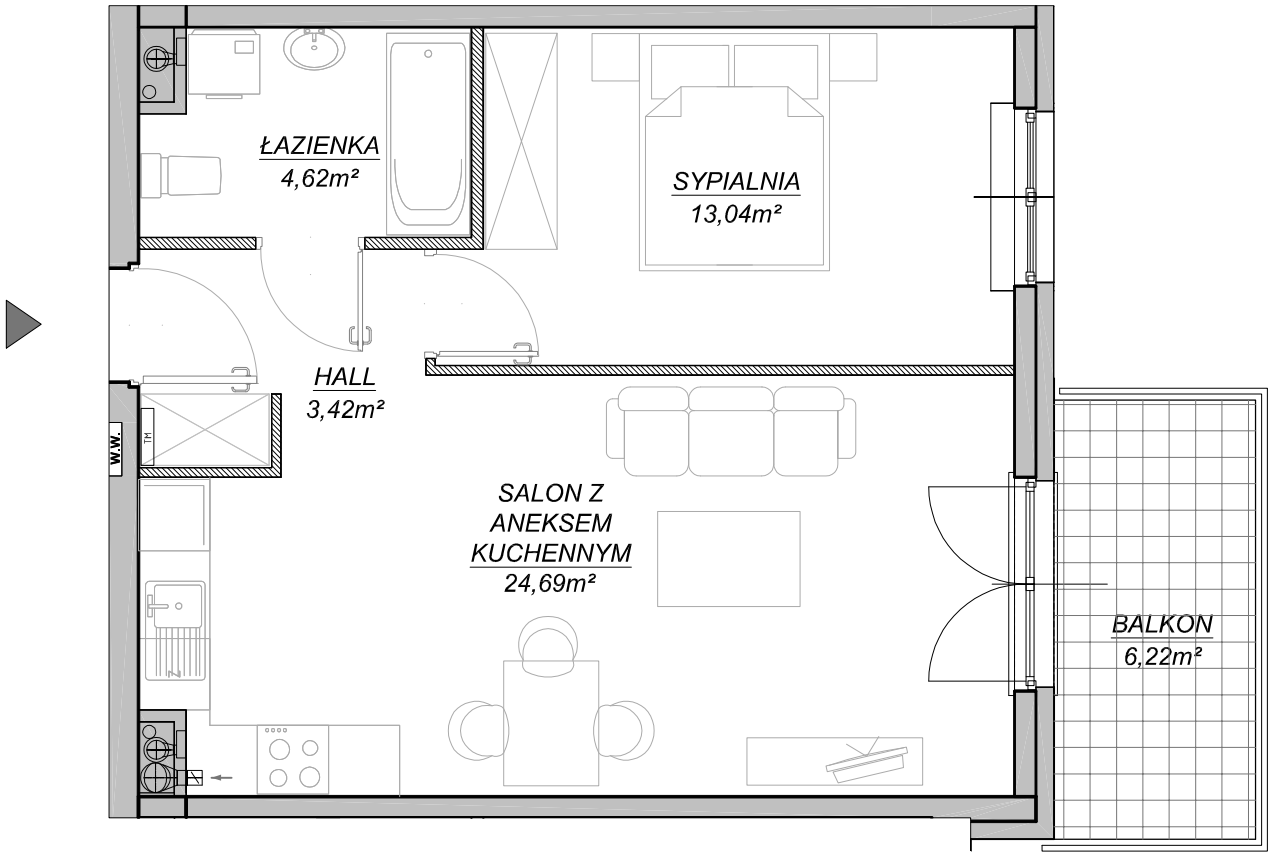

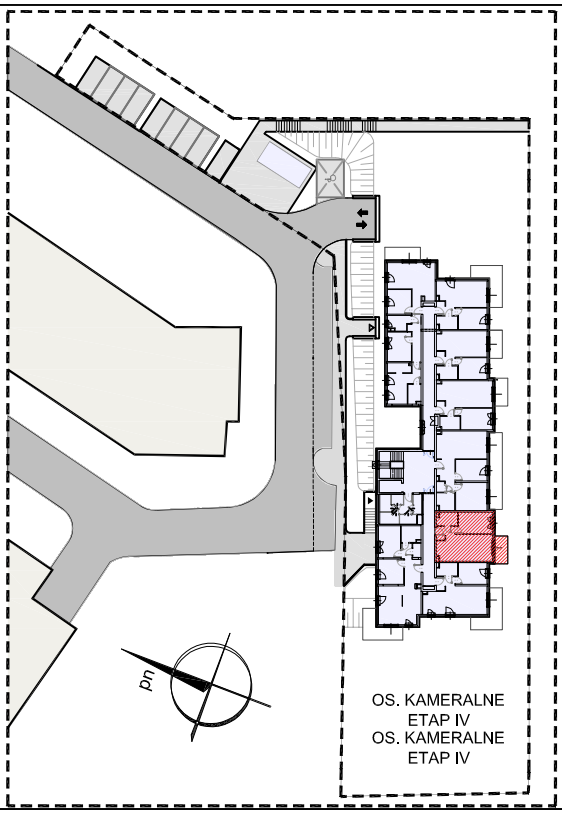

ROBYG
the Art of Building

ROBYG Osiedle Kameralne Sp. z o.o.
Aleja Rzeczypospolitej 1
02-972 Warszawa

PROJEKTANT:

GiS Architekci Sp. z o.o.
01-688 WARSZAWA, ul. Pęclcka 9 lok. B2
TEL (22) 126 08 10

DATA: 14-06-2016	NR MIESZKANIA: 3/30/IV
ILOŚĆ POKOI: 2	POW. MIESZKANIA: WG PN-ISO 9836;1997 46,86 m²
KONDYGNACJA PIĘTRO III	POW. BALKONU: 6,22 m²
KLATKA: A	POW. OGRÓDKA: -

LEGENDA: ŚCIANKI DZIAŁOWE NADAJĄCE SIĘ DO DEMONTAŻU

UWAGA:

- POWIERZCHNIE LICZONE WG NORMY PN-ISO 9836;1997
- ZGODNIE Z NORMĄ PN-ISO 9836;1997 DO POWIERZCHNI LOKALU WLICZONO ŚCIANKI DZIAŁOWE NADAJĄCE SIĘ DO DEMONTAŻU
- ZE WZGLĘDU NA TRWAJĄCE PRACE PROJEKTOWE POWIERZCHNIE MOGĄ ULEC ZMIANIE
- WYPOSAŻENIE TYLKO W CELACH PREZENTACJI, NIE STANOWI ZOBOWIĄZANIA UMOWNEGO